

POUR ENTRER EN CONTACT...



Allô TCL* **0820 42 7000**
(0,12 €/mn depuis un poste fixe)
6h30 à 19h30 du lundi au vendredi
et de 7h00 à 19h00 le samedi



Internet **www.tcl.fr**

POINTS DE VENTE ET D'INFORMATION



● **AGENCE CROIX-ROUSSE*** : 7h30 à 18h30 du lundi au vendredi
et le samedi de 9h à 12h et de 13h30 à 17h.

● **SNCF TER 0891 67 68 00** (0,22 €/mn)

- **PAPETERIE** : Centre d'échange de Perrache - LYON 2^e
→ arrêt : *Perrache*
- **TABAC** : 22, pl. de la Croix-Rousse - LYON 4^e
→ arrêt : *place Croix-Rousse*



Dans le métro, comme dans les bus et tramways, vous voyagez en espace non fumeur (décret n°92478 du 29/05/92).
Merci de votre collaboration.

Périodes d'application des Horaires Vacances

TOUSSAINT : du 27 octobre au 2 novembre - **NOEL** : du 22 décembre au 4 janvier - **HIVER** : du 9 au 22 février - **PRINTEMPS** : du 6 au 19 avril - **PONT** : le 22 mai - **ETE** : à partir du 29 juin.

Le réseau TCL ne fonctionne pas le 1^{er} mai.

ligne de nuit de 21h à minuit

Métro, tram, funiculaire et 48 lignes de bus continuent de circuler au-delà de 21h, et TCL devient "ligne de nuit".

Ce réseau de soirée conserve les principales lignes, concentrées autour des stations de métro. Certains itinéraires sont modifiés et quelques lignes de bus sont jumelées. La fin de service est variable selon les lignes, mais se situe au maximum à 0h30.

Pour en savoir plus, reportez-vous aux points d'arrêt, et sur le site www.tcl.fr.

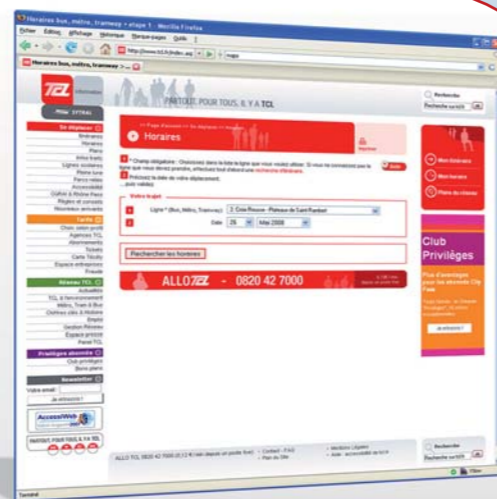

Retrouvez tous les horaires
de votre arrêt
sur **www.tcl.fr**

* Dates et horaires susceptibles de modifications



M Métro
A PERRACHE VAULX s. La Soie
B CHARPENNES STADE DE GERLAND
C HÔTEL DE VILLE CUIRE
D GARE DE VAISE GARE DE VENISSIEUX
T Tramway
T1 MONTROCHET IUT - FEYSSINE
T2 PERRACHE ST-PRIEST
T3 GARE PART-DIEU Villette MEYZIEU Z.I.
T4
T5
T6
T7
T8
T9
T10
T11
T12
T13
T14
T15
T16
T17
T18
T19
T20
T21
T22
T23
T24
T25
T26
T27
T28
T29
T30
T31
T32
T33
T34
T35
T36
T37
T38
T39
T40
T41
T42
T43
T44
T45
T46
T47
T48
T49
T50



Transport urbain de voyageurs

Le réseau TCL s'engage sur un objectif prioritaire : la qualité du service offert aux clients.

Aujourd'hui les lignes de métro et de tramway, les funiculaires ainsi que les agences TCL, ont obtenu la certification NF Service.

Cette certification est un gage de qualité reconnu par un organisme extérieur, L'AFAQ AFNOR Certification, qui fixe et contrôle un niveau de performance reposant sur les attentes des consommateurs.

Nous vous souhaitons d'excellents voyages et restons à votre écoute.

Le service Clients : 19 bd Vivier Merle
BP3167 - 69212 Lyon cedex

MÉTRO C

Engagement Qualité

L'équipe de conductrices, conducteurs, agents de ligne et agents de maintenance du Métro C travaillent quotidiennement pour développer votre satisfaction, en termes :

- d'accueil et d'information des clients
- de confort et d'entretien des véhicules
- d'accessibilité des arrêts et des véhicules
- de fréquence et ponctualité des passages.

Délivré par AFAQ AFNOR Certification
www.marque-nf.com



HORAIRES

du 1^{er} sept. 08 au 28 juin 09



Merci de ne pas jeter sur la voie publique. - RCS KEOLUS Lyon 308 077 635 - Imprimerie Brailly

PARTOUT, POUR TOUS, IL Y A TCL



Protégez l'environnement, veillez à ne pas se gaspiller.



Départs Hôtel de Ville - L. Pradel

vers Cuire →

lundi au vendredi												Période normale											
H	05	06	07	08	09	10	11	12	13	14	15	16	17	18	19	20	21	22	23	00			
min	00	06	04	04	01	01	01	01	01	01	00	00	01	02	06	07	02	08	03	12			
	11	17	09	10	09	09	09	09	09	09	06	07	07	14	18	13	19	14	25				
	22	28	15	15	16	16	16	16	16	16	16	16	17	13	21	29	24	30	25				
	33	36	20	21	24	24	24	24	24	24	17	18	18	29	40	35	41	36					
	44	42	26	26	31	31	31	31	31	31	23	23	24	36	51	46	52	47					
	55	47	31	32	39	39	39	39	39	39	28	29	29	44		57		59					
		53	37	37	46	46	46	46	46	46	46	46	46	51									
		58	42	43	54	54	54	54	54	53	39	40	40	59									
			48	49							45	45	46										
			53	54							50	51	52										
			59								56	56	59										

samedi												Période normale											
H	05	06	07	08	09	10	11	12	13	14	15	16	17	18	19	20	21	22	23	00			
min	00	06	05	03	02	01	07	05	04	02	03	03	04	04	06	07	02	08	03	12			
	11	17	12	11	09	08	14	13	11	08	08	09	09	10	12	18	13	19	14	25			
	22	28	19	17	15	21	20	19	13	14	14	15	15	18	29	24	30	25					
	33	35	27	25	24	23	29	27	25	19	19	20	20	21	25	40	35	41	36				
	44	43	34	33	31	30	36	35	31	24	25	25	26	26	34	51	46	52	47				
	55	50	41	40	39	37	43	42	39	30	30	31	31	32	45		57		59				
		57	49	47	46	45	51	49	46	35	36	36	37	37	56								
			56	55	53	52	58	57	51	41	41	42	42	43									

dimanche et fête												Période normale											
H	05	06	07	08	09	10	11	12	13	14	15	16	17	18	19	20	21	22	23	00			
min	00	10	10	05	06	01	07	02	08	03	09	04	10	05	00	06	01	07	02	12			
	12	21	16	11	17	12	18	13	19	14	20	15	21	16	11	17	12	18	13	25			
	24	32	27	22	28	23	29	24	30	25	31	26	32	27	22	28	23	29	24				
	36	43	38	33	39	34	40	35	41	36	42	37	43	38	33	39	34	40	35				
	48	54	49	44	50	45	51	46	52	47	53	48	54	49	44	50	45	51	46				
	59			55	56		57		58		59		59		55		56		59				

lundi au vendredi												Vacances											
H	05	06	07	08	09	10	11	12	13	14	15	16	17	18	19	20	21	22	23	00			
min	00	06	05	03	02	01	07	05	04	03	01	00	06	05	03	07	02	08	03	12			
	11	17	12	11	09	08	14	13	11	10	09	07	13	12	11	18	13	19	14	25			
	22	28	19	18	17	15	21	20	19	17	16	15	21	19	18	29	24	30	25				
	33	35	27	25	24	23	29	27	26	25	23	22	28	27	25	40	35	41	36				
	44	43	34	33	31	30	36	35	33	32	31	29	35	34	34	51	46	52	47				
	55	50	41	40	39	37	43	42	41	39	38	37	43	41	45		57		59				
		57	49	47	46	45	51	49	48	47	45	44	50	49	56								
			56	55	53	52	58	57	55	54	53	51	57	56									

samedi												Vacances											
H	05	06	07	08	09	10	11	12	13	14	15	16	17	18	19	20	21	22	23	00			
min	00	06	05	03	02	01	07	05	04	03	01	00	06	05	03	07	02	08	03	12			
	11	17	12	11	09	08	14	13	11	10	09	07	13	12	11	18	13	19	14	25			
	22	28	19	18	17	15	21	20	19	17	16	15	21	19	18	29	24	30	25				
	33	35	27	25	24	23	29	27	26	25	23	22	28	27	25	40	35	41	36				
	44	43	34	33	31	30	36	35	33	32	31	29	35	34	34	51	46	52	47				
	55	50	41	40	39	37	43	42	41	39	38	37	43	41	45		57		59				
		57	49	47	46	45	51	49	48	47	45	44	50	49	56								
			56	55	53	52	58	57	55	54	53	51	57	56									

Dimanche : Horaires en vacances scolaires identiques à la période normale.

Passages à Croix-Rousse

vers Cuire →

lundi au vendredi												Période normale											
H	05	06	07	08	09	10	11	12	13	14	15	16	17	18	19	20	21	22	23	00			
min	04	10	02	03	05	05	05	05	05	05	05	05	04	00	00	03	03	06	01	07	03		
	15	21	08	08	13	13	13	13	13	13	13	13	10	05	06	10	11	17	12	18	16		
	26	32	13	14	20	20	20	20	20	20	20	20	16	11	11	18	22	28	23	29	29		
	37	40	19	19	28	28	28	28	28	28	28	21	16	17	25	33	39	34	40				
	48	46	24	25	35	35	35	35	35	35	35	27	22	22	33	44	50	45	51				
	59	51	30	30	43	43	43	43	43	43	43	43	32	27	28	40	55		56				
		57	35	36	50	50	50	50	50	50	50	48	38	33	33	48							
			41	41	58	58	58	58	58	58	57	43	38	39	55								
			46	47								49	44	44									
			52	53								54	49	50									
			57	58								56	56	57									

samedi												Période normale											
H	05	06	07	08	09	10	11	12	13	14	15	16	17	18	19	20	21	22	23	00			
min	04	10	01	00	06	05	03	02	01	01	01	02	02	03	03	00	06	01	07	03			
	15	21	09	07	13	12	11	09	08	06	07	07	08	08	10	11	17	12	18	16			
	26	32	16	15	21	19	18	17	15	12	12	13	13	14	16	22	28	23	29	29			
	37	39	23	22	28	27	25	24	23	17	18	19	19	19	22	33	39	34	40				
	48	47	31	29	35	34	33	31	29	23	23	24	24	25	29	44	50	45	51				
	59	54	38	37	43	41	40	39	35	28	29	29	30	30	38	55		56					
			45	44	50	49	47	46	43	34	34	35	35	36	49								
			53	51	57	56	55	53	50	39	40	40	41	41									

dimanche et fête												Période normale											
H	05	06	07	08	09	10	11	12	13	14	15	16	17	18	19	20	21	22	23	00			
min	04	03	09	04	10	05	00	06	01	07	02	08	03	09	04	10	05	00	06	03			
	16	14	20	15	21	16	11	17	12	18	13	19	14	20	15	21	16	11	17	16			
	28	25	31	26	32	27	22	28	23	29	24	30	25	31	26	32	27	22	28				